

德国-集装箱营地

建筑概况:

1. 该建筑由30个散件箱组成, 单箱尺寸6058×3025×2591mm。

荷载设防:

基本风速: 90km/h 雪荷载: 0.50kN/m² 箱底活载: 2.00kN/m²

材料参数:

- 箱体框架: 所有型材采用SGH440高强镀锌, 喷粉烤漆处理, 框架颜色白灰。次梁设9根。框架使用散件出运, 现场搭建。
- 箱顶板: 70mm岩棉夹芯板顶, 上面板0.35mm彩钢单板(彩钢板为AZ50g/m²+PE烤漆15/5um)+下面板0.35mm彩钢单板(彩钢板为AZ50g/m²+PE烤漆15/5um)。
- 外墙面板: 50mm岩棉夹芯板墙面, 岩棉密度70kg/m³, 彩钢板面板厚度0.35mm, 双面板颜色白灰, 彩钢板表面AZ50g/m²+PE烤漆15/5um。
- 内墙面板: 50mm岩棉夹芯板墙面, 岩棉密度70kg/m³, 彩钢板面板厚度0.35mm, 双面板颜色白灰, 彩钢板表面AZ50g/m²+PE烤漆15/5um。
- 地面参数: 1.8mmPVC地板+18mm水泥纤维板。PVC地板颜色为木纹。卫生间PVC地板更换为2.5mmPVC地板, 颜色灰色圆点。
- 屋面参数: 1.8mmFRP采光板+檩条+方管支架。
- 门: D1: 920x2035mm高低门槛钢质门(27樘)
D2: 700x2035mm平门槛钢质门(25樘)
D3: 1500x2035mm钢质双开门(1樘)
- 窗: W1: 930x1100mm塑钢单玻移窗带纱窗带窗套(带手动窗帘)(35樘)
W2: 800x550mm塑钢单玻压花移窗带纱窗带窗套(25樘)
- 换气扇: S1: 5寸PVC圆形换气扇(25个)
- 卫浴标准: 25套1120x850淋浴底盘+浴帘+淋浴龙头, 25个柜式洗手盆(含镜子+毛巾架等卫浴用品), 25个瓷质座便器, 2个拖把池, 卫生间给排水+橱柜给排水。
- 家具: 1个3000x600mm橱柜(含单槽水池+灶台), 25个40L热水器, 27个1.5P分体式空调, 25个电热水壶, 50张800x2100mm单人床, 50个400x600mm床头柜, 25台挂式电视机, 25个1000x450mm衣柜, 25张小圆桌+50张椅子, 3张1500x4200mm餐桌+36张餐椅, 12个洗衣机。
- 电力标准: 230V 50HZ, 欧标电力。85灯开关103单插插座31双插插座27空调插座(插座欧标, 卫生间/橱柜插座含防水盒)。

Copyright 2016

浙江普天集成房屋有限公司
Hangzhou Donggu Architecture Design Institute Co., Ltd.



Zhejiang Putian integrated housing Co., Ltd.
Hangzhou Donggu Architecture Design Institute Co., Ltd.

证书等级	
证书编号	
合作设计单位	

工序	姓名	日期
审定		
审核		
项目负责人		
校对人		
设计	WJD	11/02/21
制图	WJD	11/02/21

项目名称: 德国-集装箱营地

图名: 设计说明

工程编号	PT230109	专业	JZ
比例		图号	JZ-0

未盖技术出图章, 本图无效

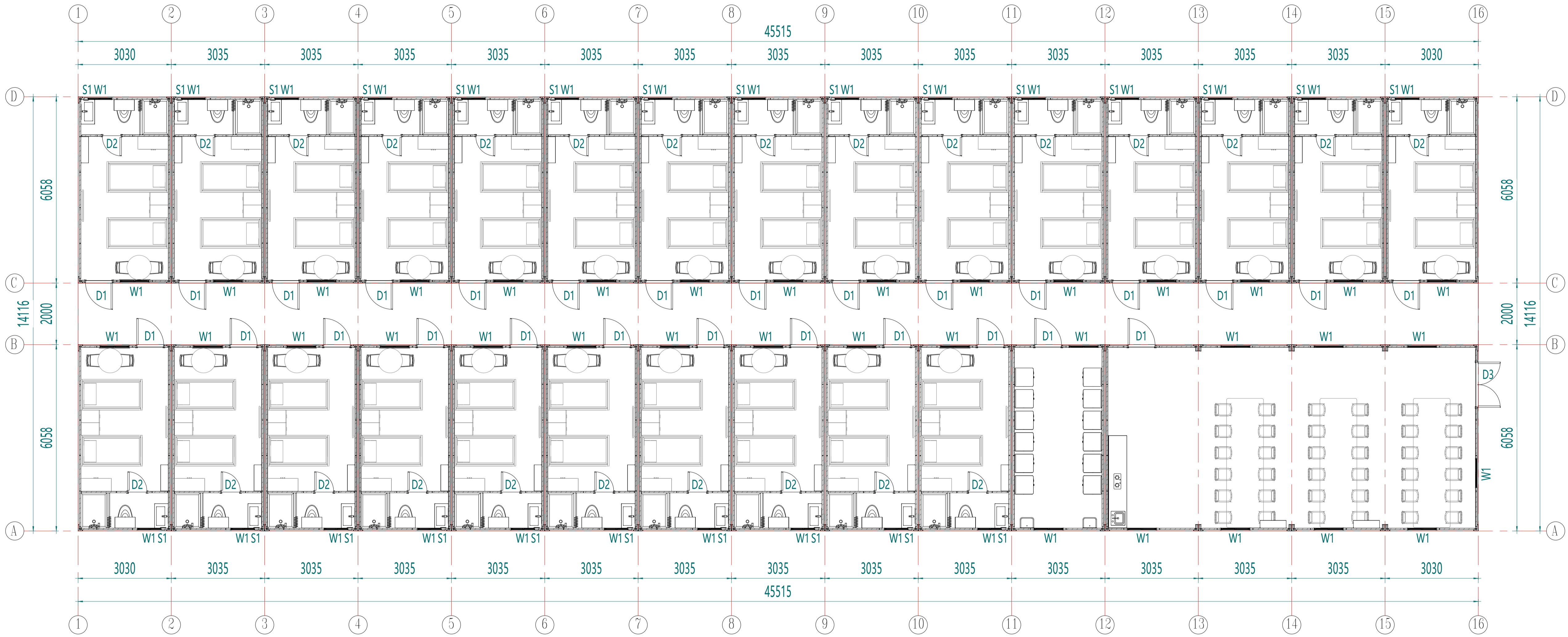

平面布置图

工序	姓名	日期
审定		
审核		
项目负责人		
校对		
设计	WJD	01/09/23
制图	WJD	01/09/23
专业审核		
审核		
项目名称	德国-集装箱营地	
图名	平面布置图	
工程编号	PT230109	专业 JZ
比例	1:1	图号 JD-1
未盖技术出图章本图无效		

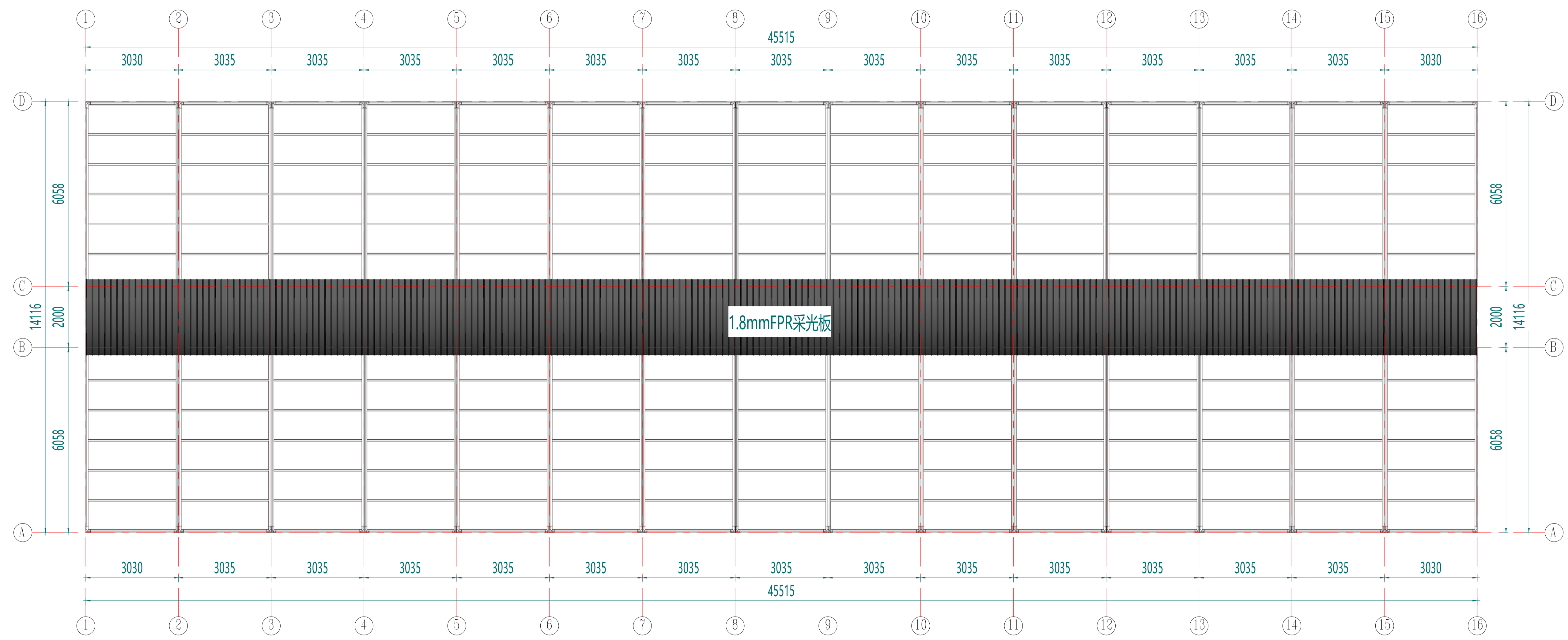

屋面布置图

工序	姓名	日期
审定		
审核		
项目负责人		
校对		
设计	WJD	01/09/23
制图	WJD	01/09/23

项目名称	德国-集装箱营地	
图名	屋顶布置图	
工程编号	PT230109	专业 JZ
比例	1:50	图号 JD-2
未盖技术出图章本图无效		

图号	01
图名	立面布置图
比例	1:30
日期	2016.09.23

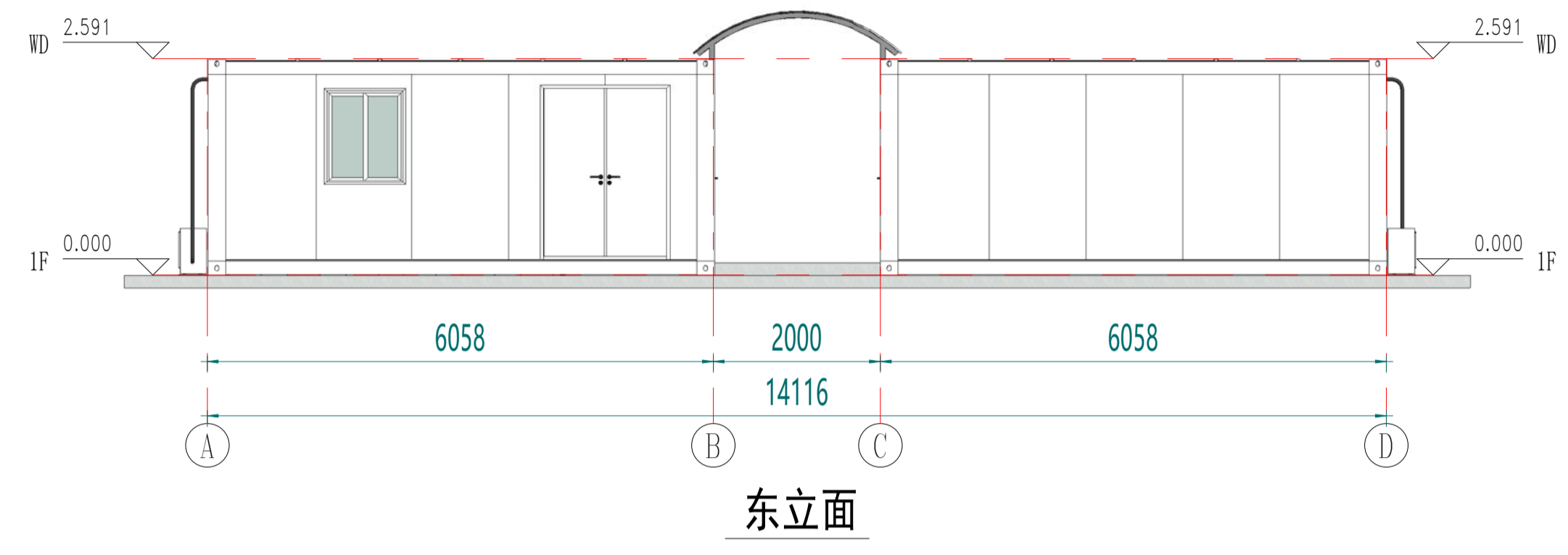

东立面

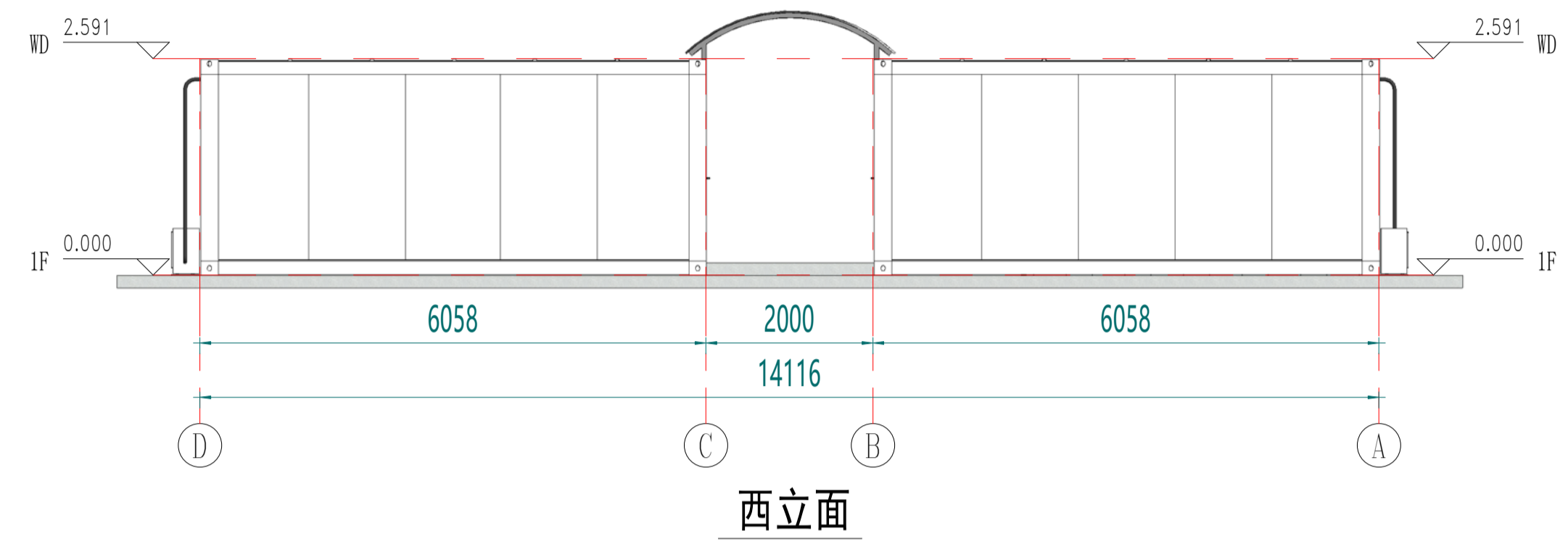

西立面

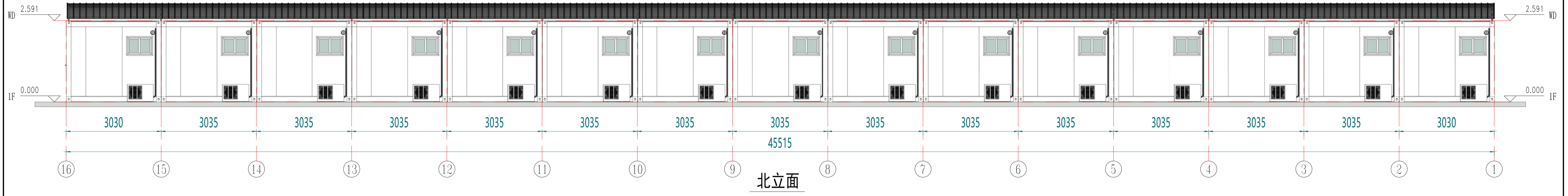

北立面

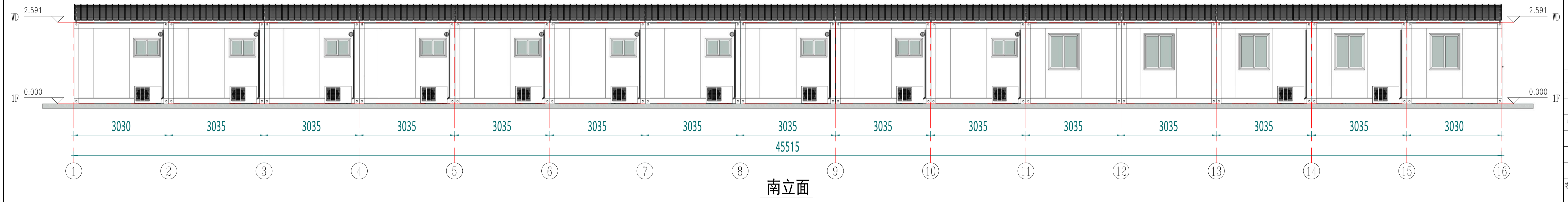

南立面

Copyright 2016.
 浙江普天集成房屋有限公司
 Hangzhou Donggu Architecture Design Institute Co., Ltd.



Zhejiang Putian integrated housing Co., Ltd.
 Hangzhou Donggu Architecture Design Institute Co., Ltd.
 证书等级
 证书编号
 合作设计单位

工序	姓名	日期
审定		
审核		
项目负责人		
校对人		
设计	WJD	01/09/23
制图	WJD	01/09/23

项目名称	德国-集装箱营地
图名	立面布置图
工程编号	PT230109 专业 JZ
比例	1:30 图号 JD-3
未盖技术出图章本图无效	

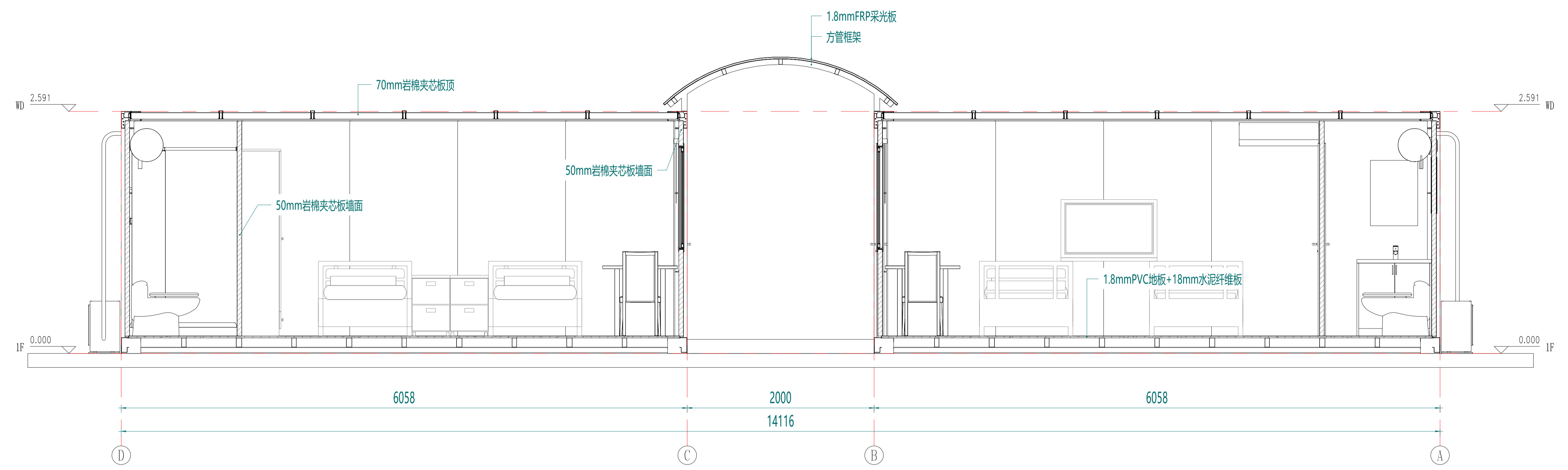

剖面布置图

工序	姓名	日期
审定		
审核		
项目负责人		
校对		
设计	WJD	01/09/23
制图	WJD	01/09/23
专业审核		
审核		
项目名称	德国-集装箱营地	
图名	剖面布置图	
工程编号	PT230109	专业 JZ
比例	1:4	图号 J0-4
未盖技术出图章本图无效		

图名	图号
剖面布置图	

审核	日期
设计	日期
制图	日期
校对	日期

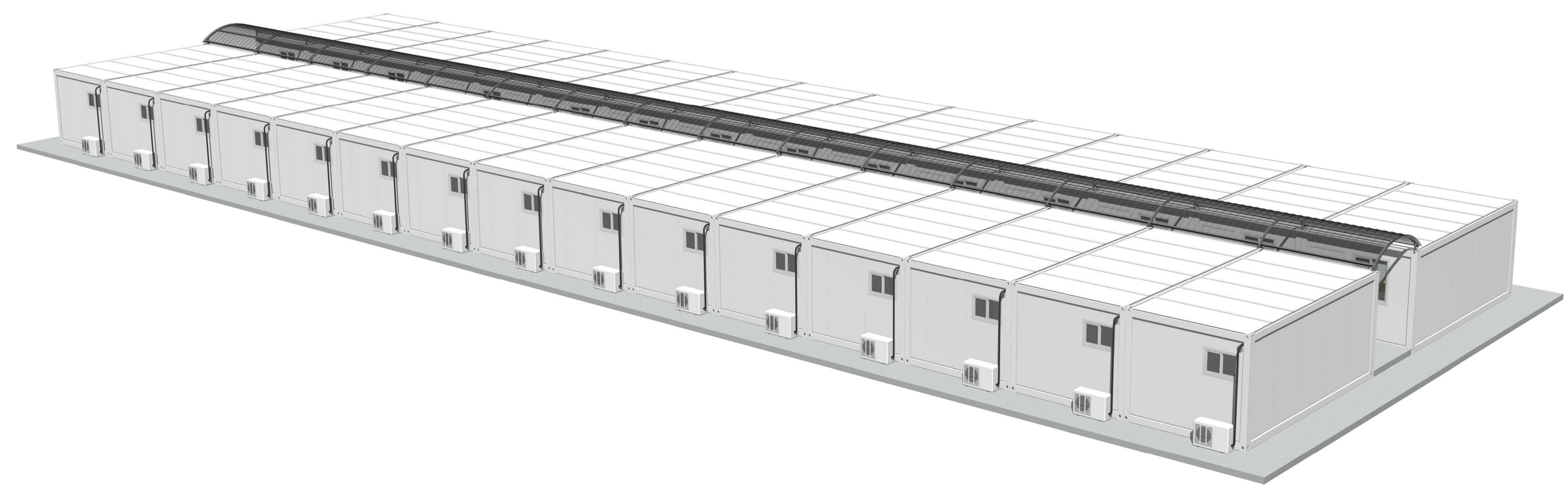
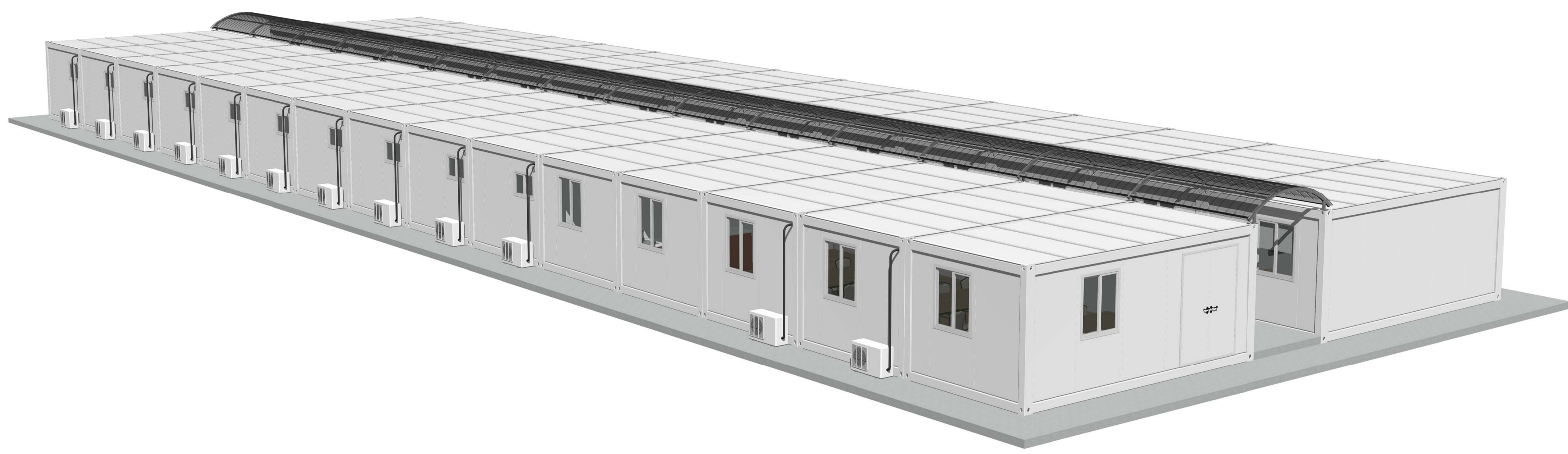

Copyright 2016
 浙江普田集成房屋有限公司
 杭州东古建筑设计研究院有限公司

单位	姓名	日期
审核		
设计		
制图		

PTH
 Zhejiang Putian integrated housing Co., Ltd.
 Hangzhou Donggu Architecture Design Institute Co., Ltd.

证书等级
 证书编号
 合作设计单位

工序	姓名	日期
审定		
审核		
项目负责人		
校对		
设计	WJD	01/09/23
制图	WJD	01/09/23
专业审核		
审核		
项目名称	德国-集装箱营地	
图名	三维视图	
工程编号	PT230109	专业 JZ
比例	1:1	图号 JD-5
未盖技术出图章本图无效		

注：颜色仅供参考，具体颜色按照订单备注或者样品为准

图名	图例	比例
名称	说明	备注

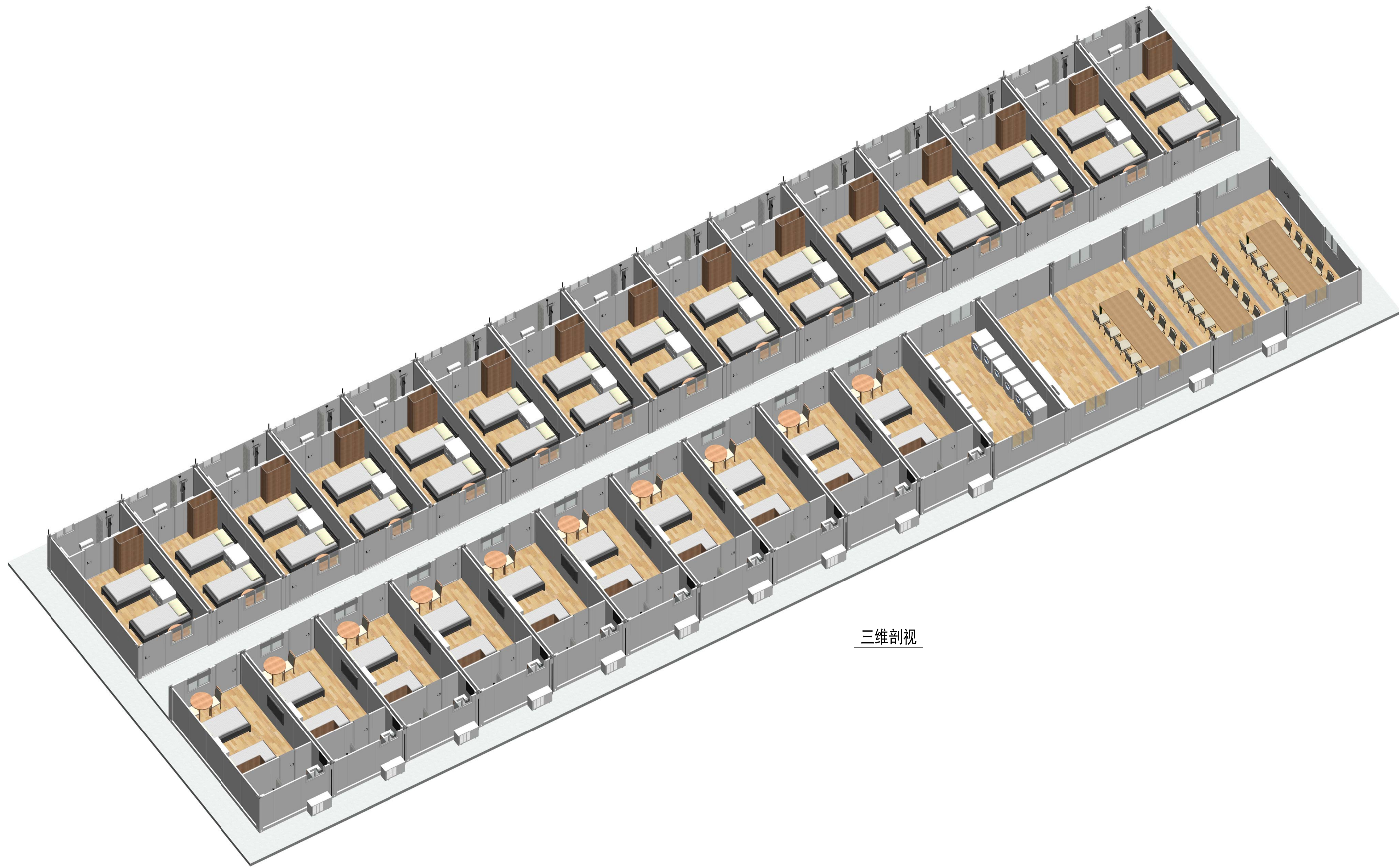

三维剖视

Copyright 2016
 浙江普天集成房屋有限公司
 Hangzhou Donggu Architecture Design Institute Co., Ltd.

图号	图名	日期	比例
----	----	----	----



Zhejiang Putian integrated housing Co., Ltd.
 Hangzhou Donggu Architecture Design Institute Co., Ltd.

证书等级	
证书编号	
合作设计单位	

工序	姓名	日期
审定		
审核		
项目负责人		
校对		
设计	WJD	01/09/23
制图	WJD	01/09/23

项目名称	德国-集装箱营地
图名	三维剖视
工程编号	PT230109
专业	JZ
比例	原图
图号	JD-6
未盖技术出图章本图无效	

审核
设计
日期

Copyright 2016
浙江普田集成房屋有限公司
杭州董都建筑设计研究院有限公司

工程名称
工程地点
工程日期

PTH
Zhejiang Putian integrated housing Co., Ltd.
Hangzhou Dongdu Architecture Design Institute Co., Ltd.

证书等级
证书编号

合作设计单位

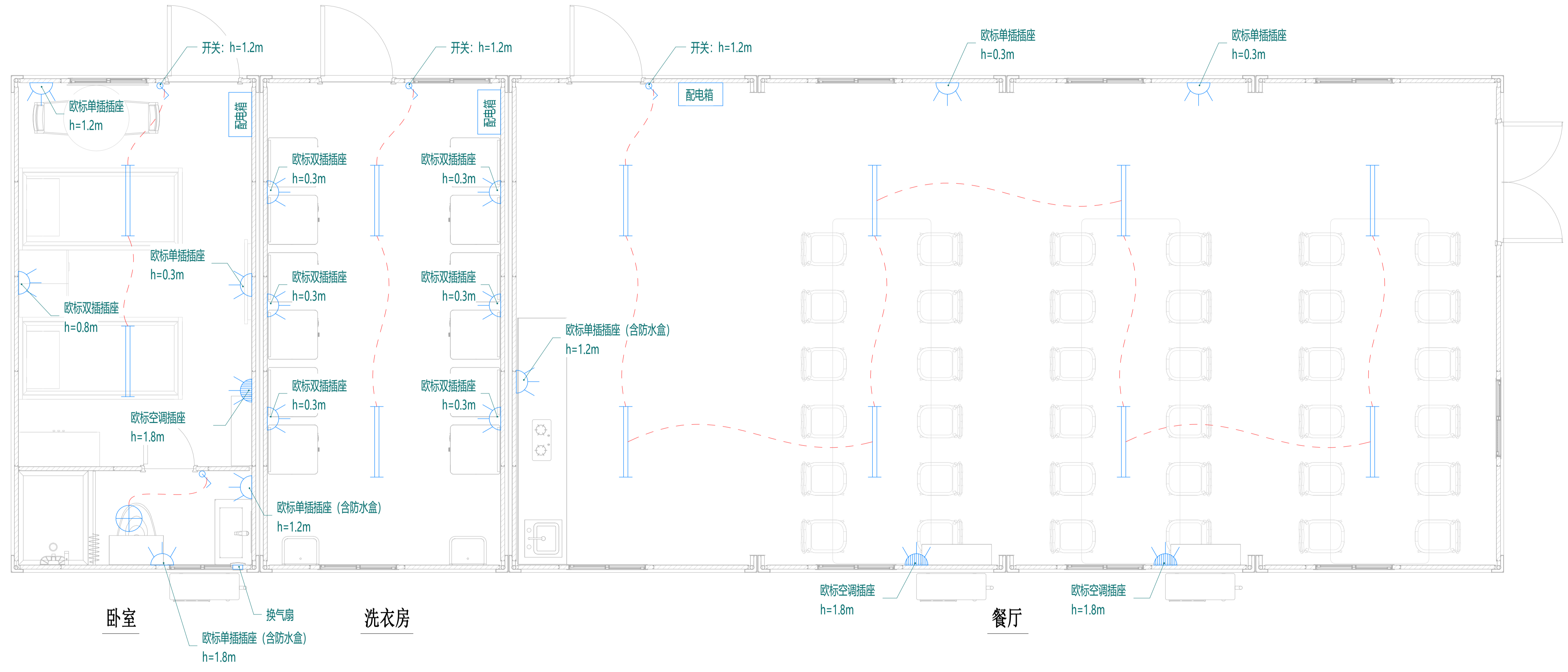

工序	姓名	日期
审定		
审核		
项目负责人		
校对		
设计	WJD	01/09/23
制图	WJD	01/09/23

专业审核
审核日期

审核日期

项目名称
德国-集装箱营地

图名
电力布置图

工程编号	PT230109	专业	JZ
比例		图号	JD-7
未盖技术出图章本图无效			

Copyright 2016
 浙江普田集成房屋有限公司
 ZHEJIANG PUTIAN INTEGRATED HOUSING CO., LTD.
 杭州东古建筑设计研究院有限公司
 HANGZHOU DONGGU ARCHITECTURE DESIGN INSTITUTE CO., LTD.

姓名	姓名	日期	日期
姓名	姓名	日期	日期



Zhejiang Putian integrated housing Co., Ltd.
 Hangzhou Donggu Architecture Design Institute Co., Ltd.

证书等级
 证书编号
 合作设计单位



工序	姓名	日期
审定		
审核		
项目负责人		
校对		
设计	WJD	01/09/23
制图	WJD	01/09/23

职业资质
 注册资格
 注册日期

项目名称
 德国-集装箱营地

题名
 未命名

工程编号	PT230109	专业	JZ
比例		图号	JD-8

未盖技术出图章本图纸无效

姓名	姓名	日期	日期
姓名	姓名	日期	日期

图例
说明
比例



Copyright 2016

浙江普天集成住房有限公司
Hangzhou Donggu Architecture Design Institute Co., Ltd.

PTH

Zhejiang Putian integrated housing Co., Ltd.
Hangzhou Donggu Architecture Design Institute Co., Ltd.

证书等级
证书编号
合作设计单位

工序 Process	姓名 Name	日期 Date
审定 Approved by		
审核 Checked by		
项目负责人 Project Manager		
校对人 Checked by		
设计 Designed by	WJD	01/09/23
制图 Drawn by	WJD	01/09/23

专业资质
Specialty Qualification

制图资质
Drawing Qualification

项目名称
Project Name
德国-集装箱营地

题名
Title
未命名

工程编号 Project No.	PT230109	专业 Specialty	JZ
比例 Scale		图号 Drawing No.	J0-0

未盖技术出图章本图无效

会 审 记 录
 姓 名
 职 务
 签 名
 日期



Copyright 2016
 浙江普天集成房屋有限公司
 ZHEJIANG PUTIAN INTEGRATED HOUSING CO., LTD.
 杭州董都建筑设计研究院有限公司
 HANGZHOU DONGDU ARCHITECTURE DESIGN INSTITUTE CO., LTD.

PTH
 Zhejiang Putian integrated housing Co., Ltd.
 Hangzhou Dongdu Architecture Design Institute Co., Ltd.
 证书等级
 证书编号
 合作设计单位

工序 Process	姓名 Name	日期 Date
审 定 Approved by		
审 核 checked by		
项目负责人 Project		
校对人 Checked by		
设计 Designed by	WJD	01/09/23
制图 Drawn by	WJD	01/09/23
专业审核 Specialty		
审核日期 Checked date		
项目名称 Project Name	德国-集装箱营地	
题名 Title	未命名	
工程编号 Project No.	PT230109	专业 Specialty
比例 Scale	1:10	图号 Drawing No.
未盖技术出图章本图概无效		

审核	日期
设计	日期
制图	日期



Copyright 2016.
 浙江普天集成房屋有限公司
 杭州东古建筑设计研究院有限公司

姓名	姓名	日期
姓名	姓名	日期

PTH
 Zhejiang Putian integrated housing Co., Ltd
 Hangzhou Donggu Architecture Design Institute Co., Ltd
 证书等级
 证书编号
 合作设计单位

工序	姓名	日期
审定		
审核		
项目负责人		
校对人		
设计	WJD	01/09/23
制图	WJD	01/09/23

项目名称
 德国-集装箱营地

图名
 未命名

工程编号	PT230109	专业	JZ
比例		图号	JD-11

未盖技术出图章本图概无效