

电力	暖通	动力			
建筑	结构	给排水			
会	签				

巴布新几内亚-集装箱设计说明

建筑概况：

1. 该建筑由1个6000×2438×2591mm经济箱组成。

荷载设防：

基本风速：180km/h 雪荷载：0.00kN/m² 箱底活载：2.00kN/m²

材料参数：

1. 箱体框架：所有型材采用SGH440高强镀锌，喷粉烤漆处理。次梁设9根，框架颜色RAL7015。
2. 箱顶板：60mmPU发泡板顶，上面板0.40mm彩钢单板(彩钢板为AZM100g/m²+PE20/5um)+下面板0.40mm彩钢单板(彩钢板为AZM100g/m²+PE20/5um)。
3. 外墙面板：50mmTPS夹芯板+25mm塑木板，双面彩钢板0.4mm，彩钢板为AZM100g/m²+PE20/5um。
内墙面板：50mmTPS夹芯板，双面彩钢板0.4mm，彩钢板为AZM100g/m²+PE20/5um。
4. 地面参数：室内地面：1.8mmPVC木纹地板+18mm水泥纤维板。卫生间改为2.5mmPVC地板，颜色灰色圆点。
室外地面：混凝土地面（客户自理）+25mm塑木板（款式与墙面相同）
5. 门：D1：2000x2250mm铝合金双玻移门（中灰）
D2：800x2000mm铝合金折叠门
6. 窗：W1：930x1100mm铝合金双玻移窗（中灰）
W2：800x550mm铝合金双玻压花移窗（中灰）
S1：5寸PVC换气扇
7. 电力标准：我司提供，澳标电力。
8. 卫浴标准：我司提供，1套标准淋浴龙头+浴帘+挡水，1个立式洗手盆，一个瓷质坐便器，一个热水器，一套卫生间给排水。
9. 橱柜配置：我司提供，1200*600mm 橱柜含水龙头+不锈钢水槽+电磁炉，一套橱柜给排水。



25mm塑木板样式

Copyright 2016.

本图版权归浙江普天集成房屋有限公司所有，除本工程外本图的任何其它用途均受限制。
THE OWNERSHIP OF THE COPYRIGHT IN THIS DRAWING IS RETAINED BY ZHEJIANG PUTIAN INTEGRATED HOUSING CO.LTD. WRITTEN CONSENT MUST BE OBTAINED BEFORE ANY USE OR REPRODUCTION OF THE DRAWING.

版本 Rev.	修改内容 Description	日期 Date	发布人 who send
------------	---------------------	------------	-----------------

PTH

Zhejiang Putian integrated housing Co., Ltd.
Hangzhou Zhongpu Architecture Design (institute) Co., Ltd.

证书等级

证书编号

合作设计单位
Cooperative Designer

工序
Process

签名
Signature

日期
Date

审定
Authorized By

审核
Verified By

项目负责人
Process

校对
Checked By

设计
Designed By

制图
Drawn By

执业签章
Engineer Signature

出图签章
Engineer Signature

项目名称
Project Name

巴布新几内亚-集装箱

图名
Title

设计说明

工程编号
No.

PT230141

专业
Spec.

JZ

比例
Scale

图号
No.

J0-0

未盖技术出图章本图纸无效
This drawing is void only after being stamped and released by the main.

电力	暖通	动力
建筑	结构	给排水
会签		

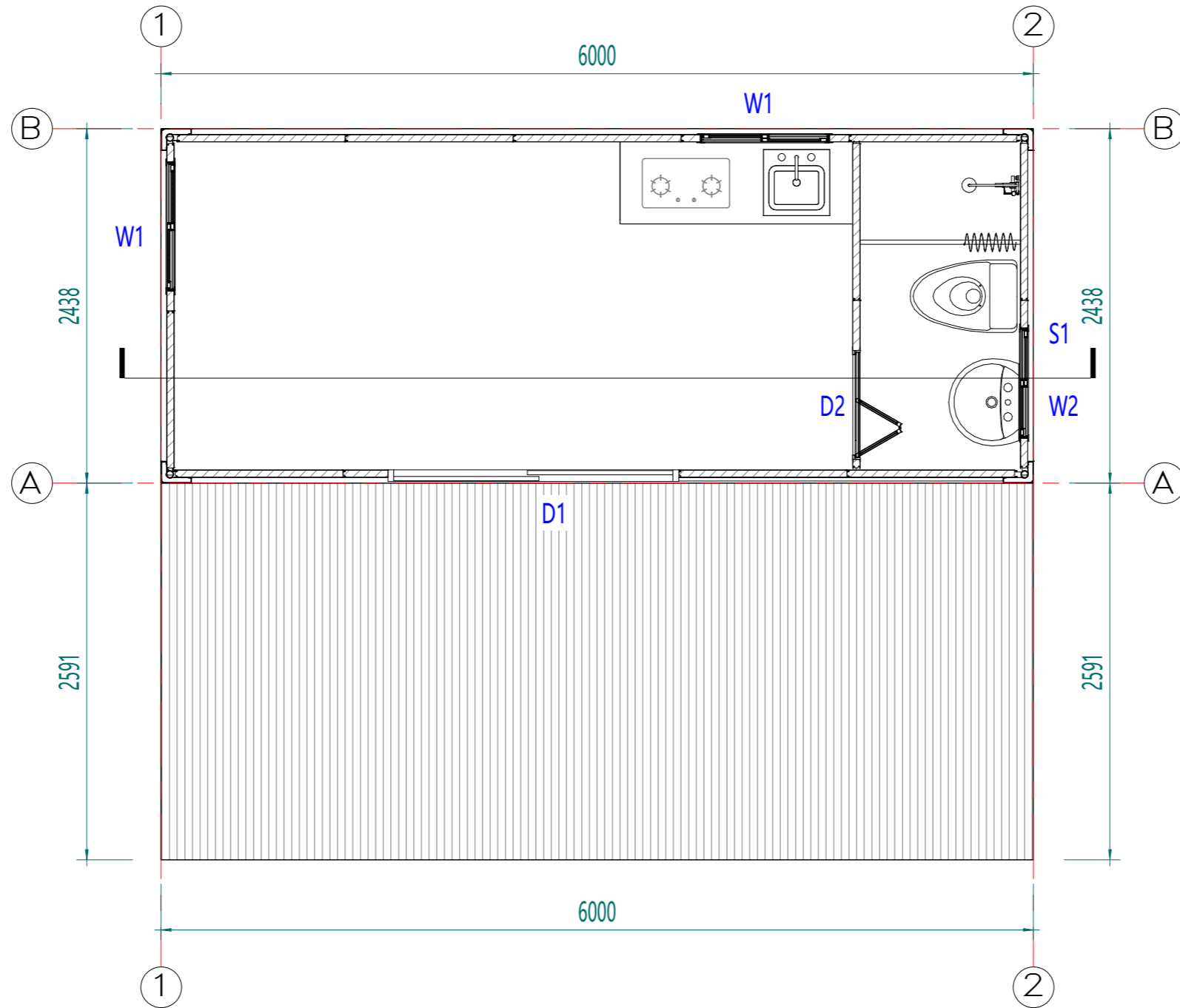

平面布置图

Copyright 2016.
 本图版权归浙江普天集成房屋有限公司所有，除本工程外对本图的任何其它用途均受限制。
 必须获得本公司的书面许可。
 THE OWNERSHIP OF THE COPYRIGHT IN THIS DRAWING IS RETAINED BY
 ZHEJIANG PUTIAN INTEGRATED HOUSING CO.LTD. WRITTEN CONSENT MUST BE
 OBTAINED BEFORE ANY USE OR REPRODUCTION OF THE DRAWING.

版本	修改内容	日期	发布人
Rev.	Description	Date	who send



Zhejiang Putian integrated housing Co., Ltd.
 Hangzhou Zhongpu Architecture Design (institute) Co., Ltd.

证书等级	
证书编号	
合作设计单位	Cooperative Designer

工序	签名	日期
Process	Signature	Date
审定		
Authorized By		
审核		
Verified By		
项目负责人		
Process		
校对		
Checked By		
设计		
Designed By		
制图		
Drawn By		

执业签章
 Engineer Signature

出图签章
 Engineer Signature

项目名称
 Project Name
 巴布新几内亚-集装箱

图名
 Title
 平面布置图

工程编号	PT230141	专业	JZ
比例		图号	J0-1

未盖技术出图章本图纸无效
 This drawing is valid only after being stamped and released by the main.

电力	暖通	动力
建筑	结构	给排水
会签		



B轴立面



A轴立面

Copyright 2016.
 本图版权归浙江普天集成房屋有限公司所有，除本工程外对本图的任何其它用途均被禁止。
 THE OWNERSHIP OF THE COPYRIGHT IN THIS DRAWING IS RETAINED BY ZHEJIANG PUTIAN INTEGRATED HOUSING CO.,LTD. WRITTEN CONSENT MUST BE OBTAINED BEFORE ANY USE OR REPRODUCTION OF THE DRAWING.

版本	修改内容	日期	发布人
Rev.	Description	Date	who send



Zhejiang Putian integrated housing Co., Ltd.
 Hangzhou Zhongpu Architecture Design (Institute) Co., Ltd.

证书等级	
证书编号	

合作设计单位
 Cooperative Designer

工序	签名	日期
Process	Signature	Date
审定		
Authorized By		
审核		
Verified By		
项目负责人		
Process		
校对		
Checked By		
设计		
Designed By		
制图		
Drawn By		

执业签章
 Engineer Signature

出图签章
 Engineer Signature

项目名称
 Project Name
 巴布新几内亚-集装箱

图名
 Title
 立面布置图

工程编号	PT230141	专业	JZ
比例		图号	J0-2

未盖技术出图章本图无效
 This drawing is void only after being stamped and released by the main.

电力	暖通	动力
建筑	结构	给排水
会签		

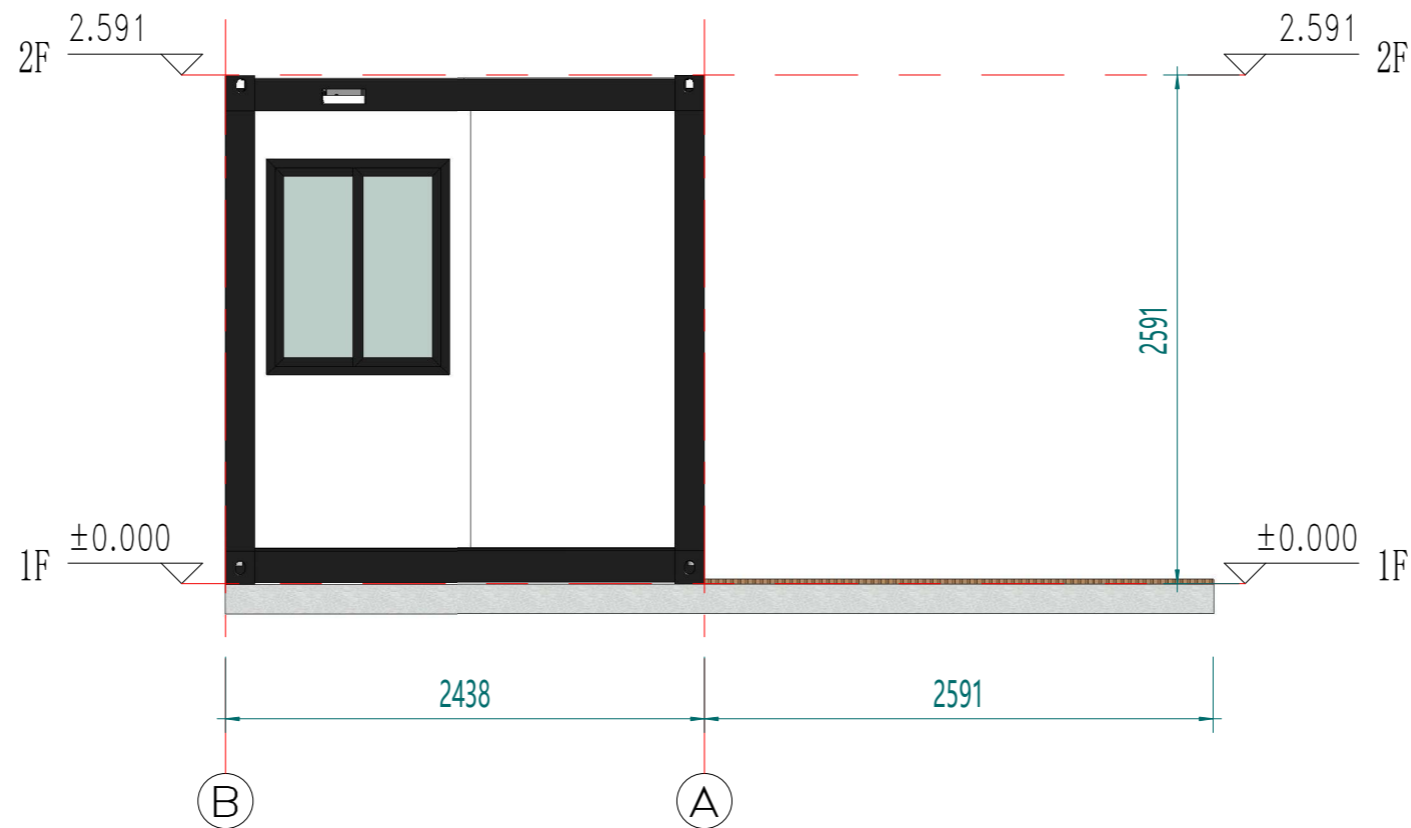

1轴立面

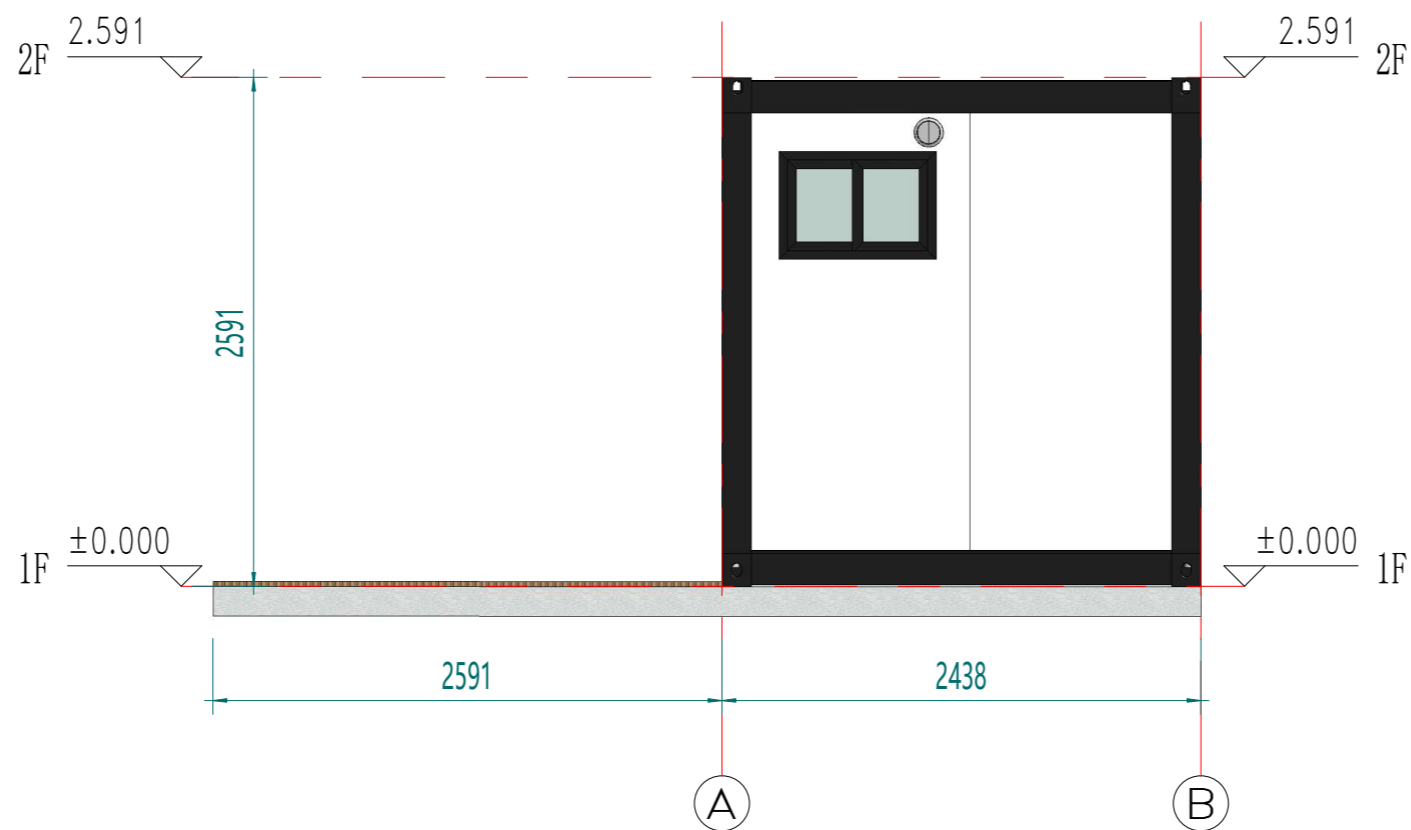

2轴立面

Copyright 2016.

本图版权归浙江普天集成房屋有限公司所有，除本工程外本图的任何其它用途均被禁止。
THE OWNERSHIP OF THE COPYRIGHT IN THIS DRAWING IS RETAINED BY ZHEJIANG PUTIAN INTEGRATED HOUSING CO.LTD. WRITTEN CONSENT MUST BE OBTAINED BEFORE ANY USE OR REPRODUCTION OF THE DRAWING.

版本 Rev.	修改内容 Description	日期 Date	发布人 who send
------------	---------------------	------------	-----------------

PTH

Zhejiang Putian integrated housing Co., Ltd.
Hangzhou Zhongpu Architecture Design (institute) Co., Ltd.

证书等级

证书编号

合作设计单位
Cooperative Designer

工序 Process	签名 Signature	日期 Date
---------------	-----------------	------------

审定
Authorized By

审核
Verified By

项目负责人
Process

校对
Checked By

设计
Designed By

制图
Drawn By

执业签章
Engineer Signature

出图签章
Engineer Signature

项目名称
Project Name

巴布新几内亚-集装箱

图名
Title

立面布置图

工程编号 No.	PT230141	专业 Type	JZ
-------------	----------	------------	----

比例 Scale		图号 No.	J0-3
-------------	--	-----------	------

未盖技术出图章本图纸无效
This drawing is void only after being stamped and released by the main.

电力	暖通	动力
建筑	结构	给排水
会签		

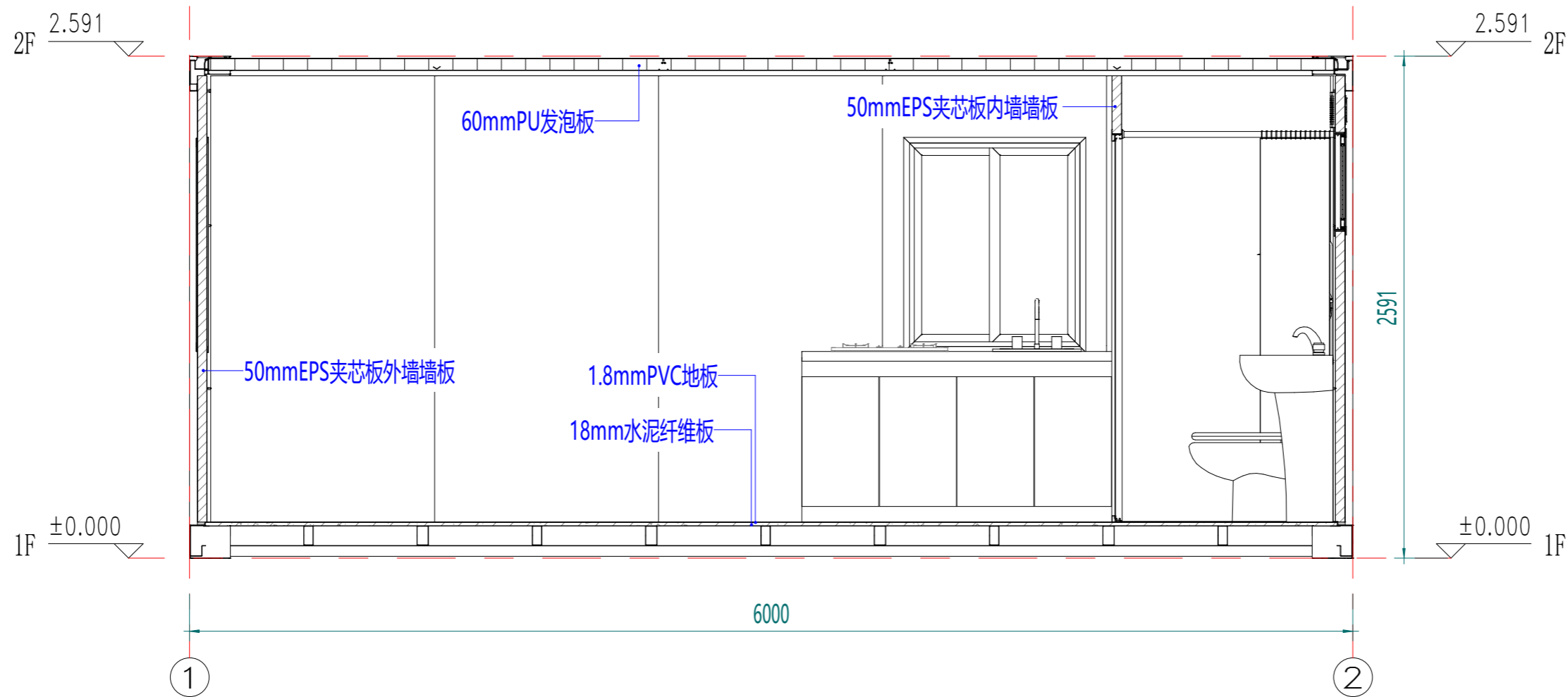

剖面布置图

Copyright 2016.
 本图版权归浙江普天集成房屋有限公司所有，除本工程外对本图的任何其它用途均被禁止。
 THE OWNERSHIP OF THE COPYRIGHT IN THIS DRAWING IS RETAINED BY ZHEJIANG PUTIAN INTEGRATED HOUSING CO.LTD. WRITTEN CONSENT MUST BE OBTAINED BEFORE ANY USE OR REPRODUCTION OF THE DRAWING.

版本	修改内容	日期	发布人
Rev.	Description	Date	who send



Zhejiang Putian integrated housing Co., Ltd.
 Hangzhou Zhongpu Architecture Design (institute) Co., Ltd.

证书等级	
证书编号	
合作设计单位	Cooperative Designer

工序	签名	日期
Process	Signature	Date
审定		
Authorized By		
审核		
Verified By		
项目负责人		
Process		
校对		
Checked By		
设计		
Designed By		
制图		
Drawn By		

执业签章
 Engineer Signature

出图签章
 Engineer Signature

项目名称
 Project Name
 巴布新几内亚-集装箱

图名
 Title
 剖面布置图

工程编号	PT230141	专业	JZ
比例		图号	J0-4

未盖技术出图章本图纸无效
 This drawing is valid only after being stamped and released by the main.

电力	暖通	动力	
建筑	结构	给排水	
会签			



注：颜色仅供参考，具体颜色按照订单备注或者样品为准

Copyright 2016.
 本图版权归浙江普天集成房屋有限公司所有，除本工程外对本图的任何其它用途均被禁止。
 THE OWNERSHIP OF THE COPYRIGHT IN THIS DRAWING IS RETAINED BY ZHEJIANG PUTIAN INTEGRATED HOUSING CO., LTD. WRITTEN CONSENT MUST BE OBTAINED BEFORE ANY USE OR REPRODUCTION OF THE DRAWING.

版本 Rev.	修改内容 Description	日期 Date	发布人 who send
---------	------------------	---------	--------------



Zhejiang Putian integrated housing Co., Ltd.
 Hangzhou Zhongpu Architecture Design (institute) Co., Ltd.

证书等级	
证书编号	
合作设计单位 Cooperative Designer	

工序 Process	签名 Signature	日期 Date
审定 Authorized By		
审核 Verified By		
项目负责人 Process		
校对人 Checked By		
设计 Designed By		
制图 Drawn By		

执业签章
Engineer Signature

出图签章
Engineer Signature

项目名称
Project Name
巴布新几内亚-集装箱

图名
Title
三维视图

工程编号 ID	PT230141	专业 Disc	JZ
比例		图号 Code	J0-5

未盖技术出图章本图纸无效
 This drawing is valid only after being stamped and released by the main.

电力	暖通	动力
建筑	结构	给排水
会签		

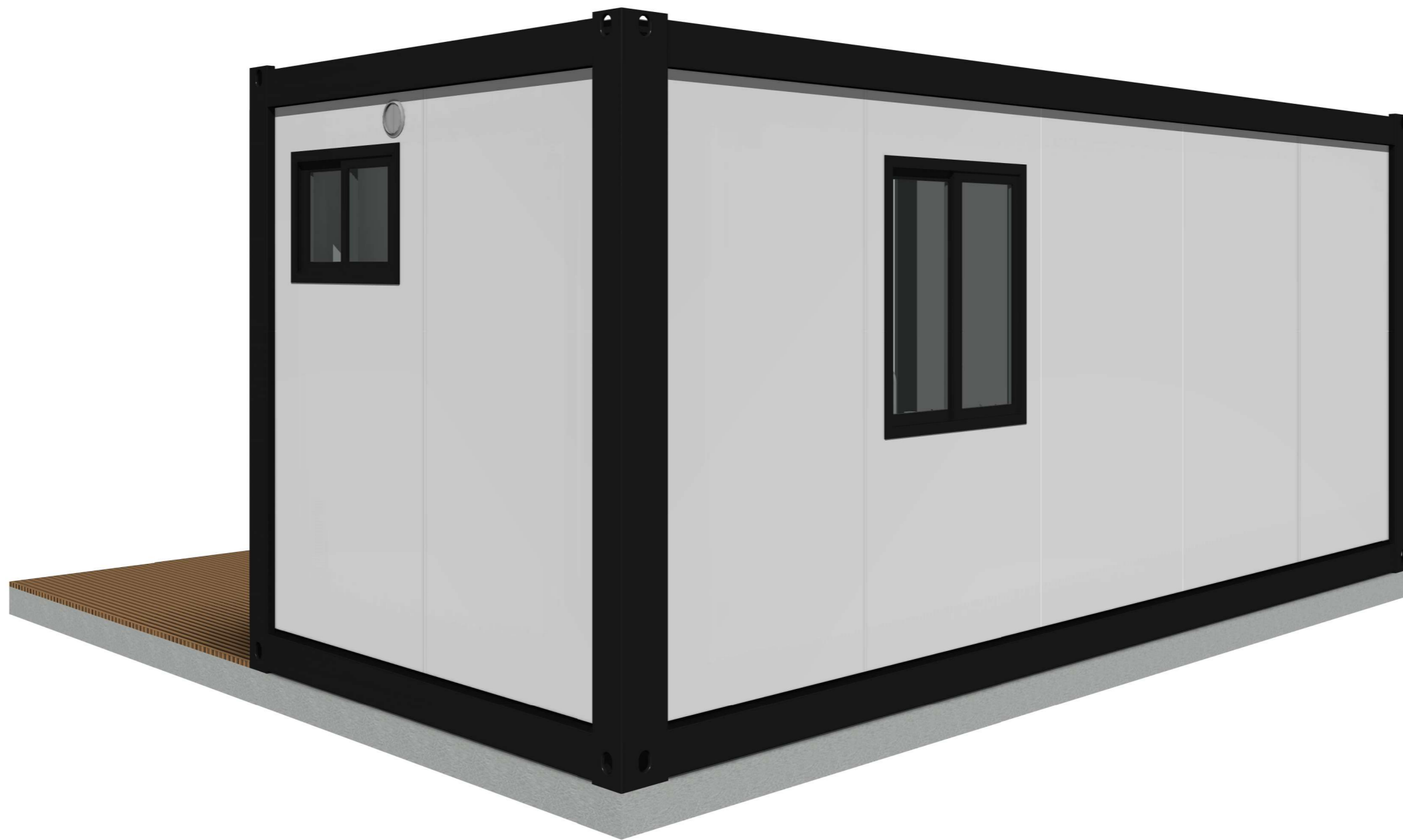

注：颜色仅供参考，具体颜色按照订单备注或者样品为准

Copyright 2016.			
<small>本图版权归浙江普天集成房屋有限公司所有，除本工程外对本图的任何其它用途均受限制。 THE OWNERSHIP OF THE COPYRIGHT IN THIS DRAWING IS RETAINED BY ZHEJIANG PUTIAN INTEGRATED HOUSING CO.,LTD. WRITTEN CONSENT MUST BE OBTAINED BEFORE ANY USE OR REPRODUCTION OF THE DRAWING.</small>			
版本 Rev.	修改内容 Description	日期 Date	发布人 who send
			
Zhejiang Putian integrated housing Co., Ltd. Hangzhou Zhongpu Architecture Design (institute) Co., Ltd.			
证书等级			
证书编号			
合作设计单位 Cooperative Designer			
工序 Process	签名 Signature	日期 Date	
审定 Authorized By			
审核 Verified By			
项目负责人 Process			
校对 Checked By			
设计 Designed By			
制图 Drawn By			
执业签章 Engineer Signature			
出图签章 Engineer Signature			
项目名称 Project Name 巴布新几内亚-集装箱			
图名 Title 三维视图			
工程编号 No.	PT230141	专业 Tab	JZ
比例		图号	J0-6
未盖技术出图章本图纸无效 <small>This drawing is valid only after being stamped and released by the main.</small>			

电力	暖通	动力
建筑	结构	给排水
会签		

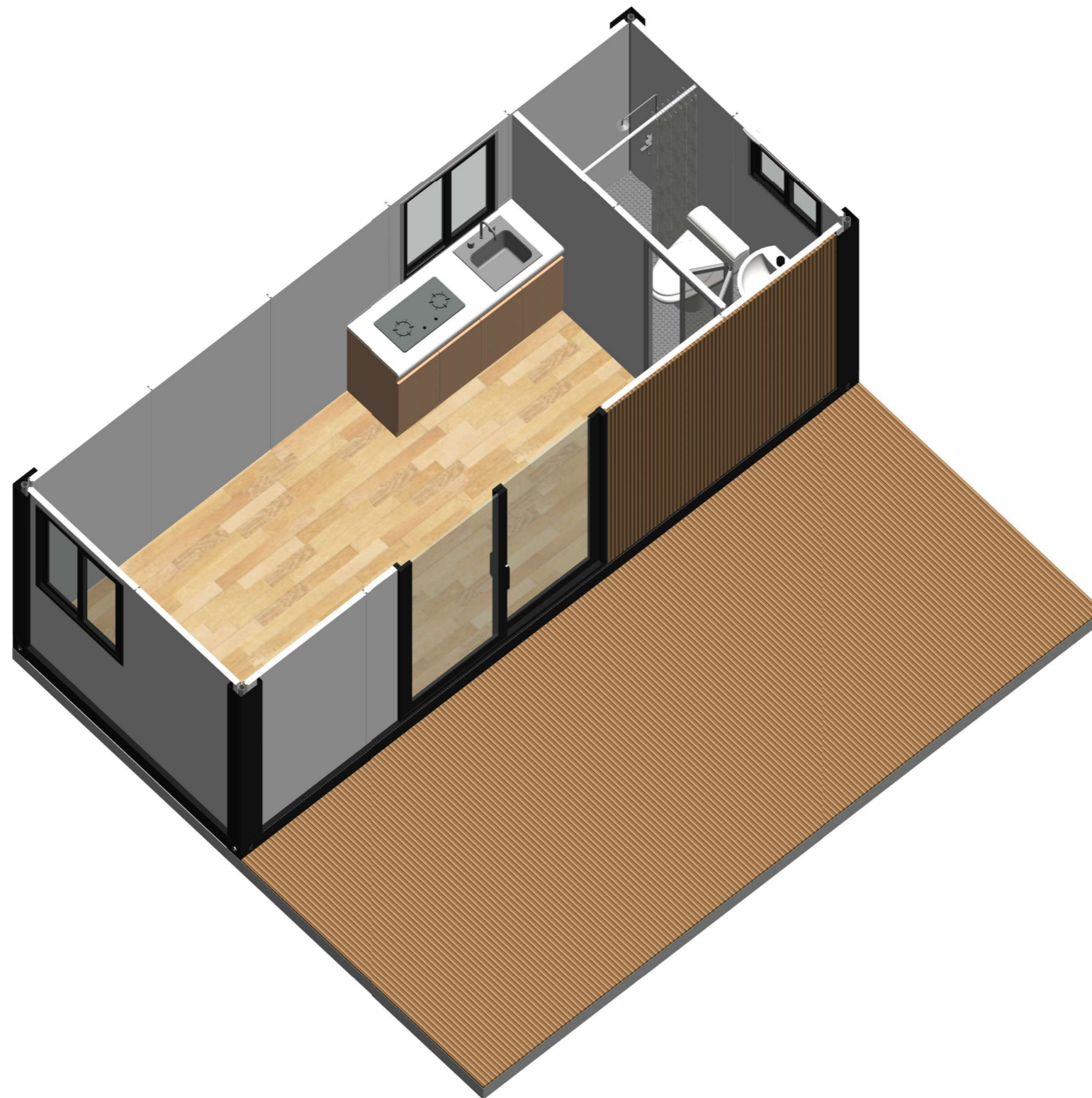

三维剖视

注：颜色仅供参考，具体颜色按照订单备注或者样品为准

Copyright 2016. 本图版权归浙江普天集成房屋有限公司所有，除本工程外对本图的任何其它用途均受限制。 THE OWNERSHIP OF THE COPYRIGHT IN THIS DRAWING IS RETAINED BY ZHEJIANG PUTIAN INTEGRATED HOUSING CO.LTD. WRITTEN CONSENT MUST BE OBTAINED BEFORE ANY USE OR REPRODUCTION OF THE DRAWING.			
版本 Rev.	修改内容 Description	日期 Date	发布人 who send
 Zhejiang Putian integrated housing Co., Ltd. Hangzhou Zhongpu Architecture Design (institute) Co., Ltd.			
证书等级			
证书编号			
合作设计单位 Cooperative Designer			
工序 Process	签名 Signature	日期 Date	
审定 Authorized By			
审核 Verified By			
项目负责人 Process			
校对 Checked By			
设计 Designed By			
制图 Drawn By			
执业签章 Engineer Signature			
出图签章 Engineer Signature			
项目名称 Project Name 巴布新几内亚-集装箱			
图名 Title 三维剖视			
工程编号 No.	PT230141	专业 Type	JZ
比例		图号	J0-7
未盖技术出图章本图纸无效 This drawing is void only after being stamped and released by the main.			